

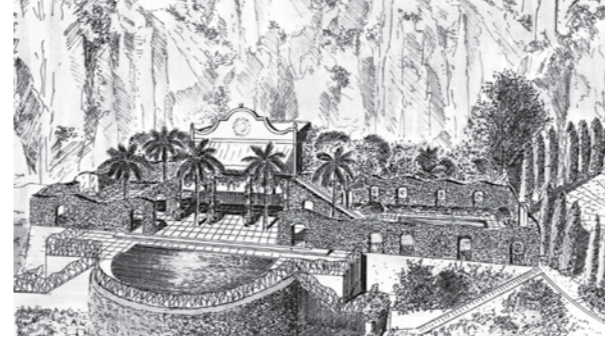

AGENCE
FARAGOU

JARDIN BELLE ÉPOQUE (1)



JARDIN PERCHÉ - COMMUNE D'EZE

Maître d'ouvrage : Client privé
Maître d'oeuvre : Agence Faragou, architecte paysagiste
Mission : Maîtrise d'oeuvre complète des aménagements extérieurs
Superficie : 2 Ha dont 4100m² de jardin
Coût : 1 million d'euros



Jardin composé en succession de pièces avec salons de verdure dans l'esprit de la Belle Époque.
A l'origine du projet, la propriété a été dévastée par un incendie dont il ne subsistait que le repérage de quelques pins éparses.

« Le secret d'un jardin, c'est l'équilibre entre l'ouvert et le fermé. Palladio est un jardin accroché à flanc de falaise et qui illustre la dialectique.
Chaque ambiance, chaque perspective, chaque cadrage a été soigneusement pensé et dessiné avec l'oeil du peintre, la précision du géomètre, l'imagination du metteur en scène. Tout est réuni comme par magie pour faire appel à une gamme d'émotions et de sensations qui nous parlent du bonheur de vivre.

Le jardin atteste d'une grande liberté d'expression qui valorise un paysage enchanteur suspendu entre ciel et mer. C'est une version contemporaine du paradis. »
Dane Mac Dowell

