



AGENCE FARAGOU

# APPROCHE PARIÉTALE



ESPACE PUBLIC : GYMNASSE ET CRÈCHE À VILLEFRANCHE-SUR-MER, QUARTIER DE L'OCTROI

Maître d'ouvrage : SIVOM Villefranche-sur-Mer  
Maître d'oeuvre : Espace, urbanistes, FEVRIER/CARE, architectes, Agence Faragou, architecte paysagiste  
Mission : Concours  
Coût : 550 000,00 d'euros H.T

Le projet s'appuie sur une réflexion urbaine et intègre une dimension paysagère forte. Nous nous inscrivons dans une logique de site pour faire communier l'esplanade haute avec le port et la mer, à ressouder les quartiers, sans trahir la perception globale d'un lieu ancré dans la mémoire.

Le projet : une promenade qui connecte la Ville haute avec le chemin de Narwick, et le bord de mer. Un fil d'ariane qui donne du sens au nouvel aménagement, dans la dynamique de la réhabilitation du quartier ancien de l'Octroi et sa mise en valeur.

Dans la continuité des ruelles du centre patrimonial, la promenade apparaît comme une évidence et permet une lecture claire du projet complexe. Elle se décline comme un véritable espace public villefranchois, mettant tout en exergue :

- L'esplanade haute et le belvédère,
- Le parvis de la crèche,
- La placette du gymnase et sa prolongation jusqu'au chemin de Narwick,
- L'accès technique de l'avenue du Général de Gaulle.



L'espace public : une calade au coeur de la paroi habitée



De la cité à la méditerranée, une liaison retrouvée



L'espace public : un belvédère sur la rade

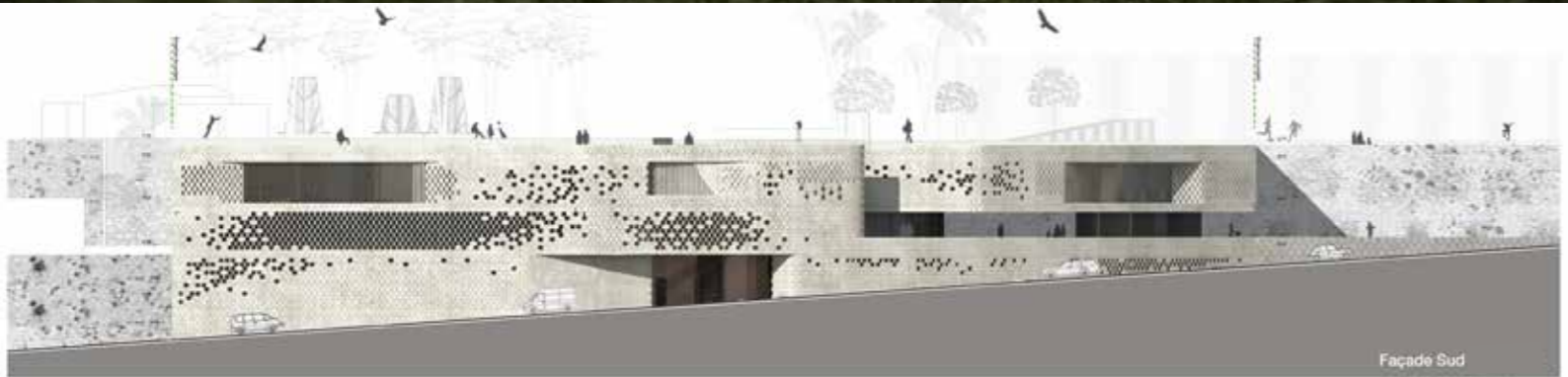

Façade Sud

