

# STRATES CONCRÈTES DU PAYSAGE

« La transformation visible du paysage méditerranéen et le bouleversement de l'équilibre du cadre rural et urbain, entraînent trop souvent la modification radicale ou la destruction d'espaces connus qui nous sont profondément sensibles » remarque Alain Faragou.

L'objectif est de démontrer que dans une dynamique d'aménagement, il est possible d'imaginer un paysage nouveau à travers la sauvegarde du paysage actuel.

L'objet architectural passant au second plan pour que le sujet premier demeure l'approche environnementale et paysagère, c'est-à-dire l'orchestration des données objectives et subjectives de l'espace.

L'enquête de faisabilité paysagère, indispensable, permet de mener une réflexion globale sur la compréhension et la modification d'un territoire. Elle met en évidence la relation étroite entre les composantes d'un paysage, via la géomorphologie, le milieu naturel, la géographie, l'histoire.

Une première phase d'étude a permis une synthèse multi-critères à partir de :  
 - la reconnaissance « in situ » des potentialités et capacités du site à se transformer  
 - la réalisation d'un schéma de mobilisation grâce à la méthode soustractive  
 - une modélisation pour visualiser le territoire.

La seconde phase d'étude a permis la planification et les grandes orientations d'aménagement. L'étude s'inscrit dans un processus d'urbanisme de la planification du territoire (PLU - ZAC) à la phase opérationnelle (PC).

« Construire c'est collaborer avec la terre : c'est mettre une marque humaine sur un paysage qui en sera modifié à jamais, c'est contribuer aussi à ce lent changement qu'est la vie des vides ».  
 Marguerite Yourcenar « Mémoire d'Hadrien »

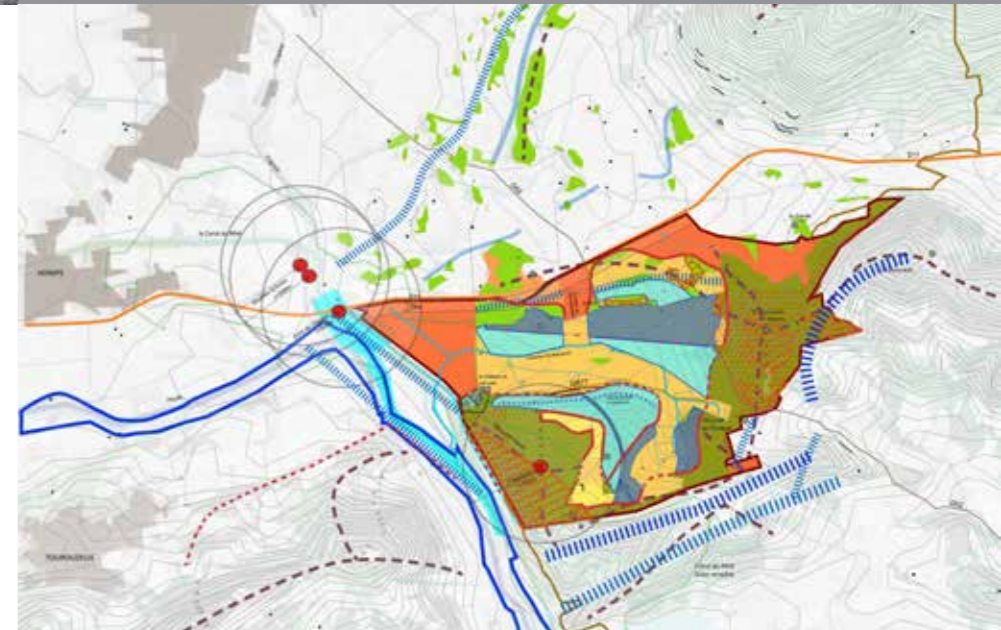

Le patrimoine naturel et culturel : les ensembles réglementaires et diagnostic écologique, faunistique et floristique



L'existant



Structure et typologie paysagère



Les lignes de force physique du paysage

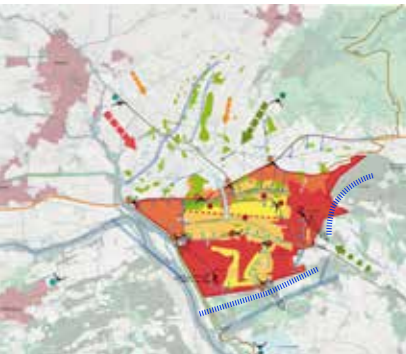

Le paysage perçu

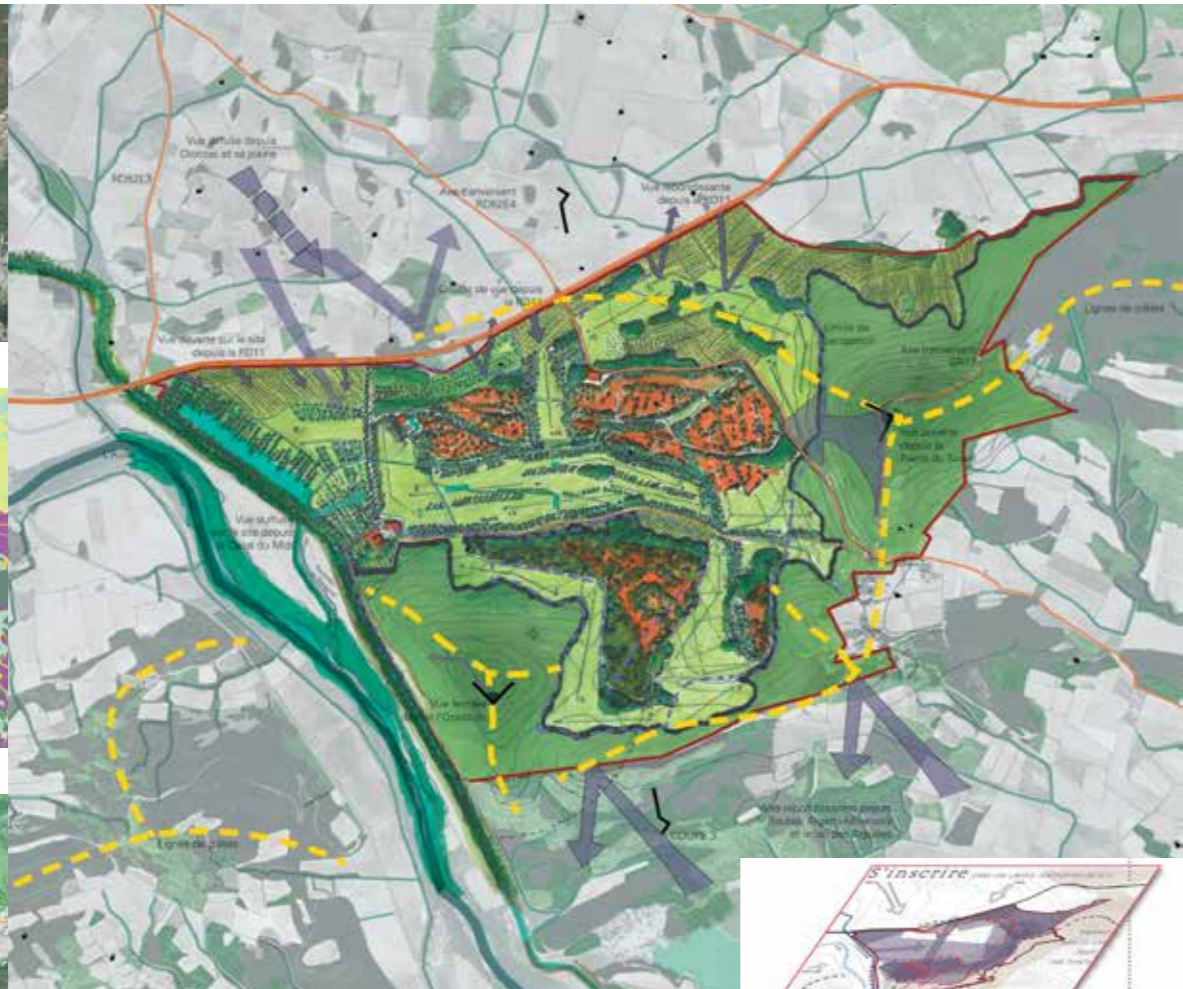

METHODE SOUSTRACTIVE

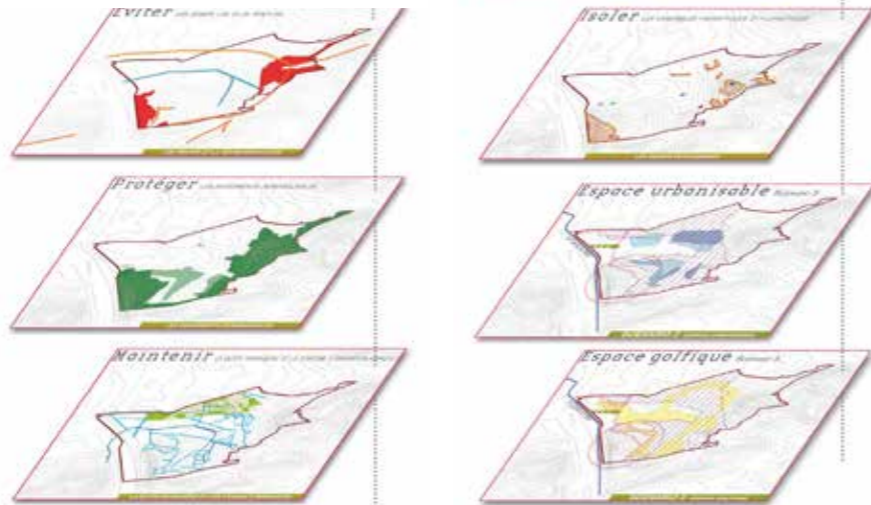

Ruisseau et bosquet existant:

La ferme de Montplaisir

Ruisseau de Bassanel

Bosquet existant

Arboretum d'oliviers

GR 77

Lisière de boisement existant (largeur=40 m)

